

С. Абрамов
Н. Георгиев
[Signature]

О Б Щ И Н А Г О Р Н А О Р Я Х О В И Ц А

ОБЩИНСКИ СЪВЕТ
ГОРНА ОРЯХОВИЦА
[Stamp]

ДО
ОБЩИНСКИ СЪВЕТ
ГОРНА ОРЯХОВИЦА

РД 70 00 - 415 / 18 12 2011 **ПРЕДЛОЖЕНИЕ**

ОБЩИНСКИ СЪВЕТ
ГОРНА ОРЯХОВИЦА
Reg. инд.: 389/08.12.2011г.

от инж. Добромир Стойков Добрев
Кмет на Община Горна Оряховица

ОТНОСНО: Постъпило Молба за отдаване под наем на общинско пасище, мера по плана за земеразделяне на с. Поликраище.

УВАЖАЕМИ ДАМИ И ГОСПОДА,

В Община Горна Оряховица е постъпило Молба с вх. № 70 00 - 415 /21.10.2011г. от „ЛАГАЛ” ЕООД с управител Любомир Генев Любенов със седалище и адрес на управление гр. Г.Оряховица ул. „Цар Асен Първи” № 26, за отдаване под наем на общинско пасище, мера № 000468, IV категория с площ 11,754 дка по плана за земеразделяне на с. Поликраище – публична общинска собственост съгласно АОС № 2131/28.11.2011г.

Лицето е собственик на стопански двор в съседен имот и е регистрирано като земеделски производител в Областна Дирекция „Земеделие и гори” гр. В. Търново и е представило копия от документите за регистрация към заявлението.

Предвид гореизложеното, предлагам на Общински съвет Горна Оряховица да обсъди и приеме следното

РЕШЕНИЕ:

На основание чл.21 ал.1 т.8 от ЗМСМА, чл. 8 ал.1 от Закона за общинската собственост във вр. с чл. 25, ал. 1 и чл. 37п, ал.1 от Закона за собствеността и ползването на земеделски земи Общински съвет дава съгласие:

Да бъде отдадено под наем пасище, мера № 000468, IV категория с площ 11,754 дка, по плана за земеразделяне на с. Поликраище, за срок от 5 /пет/ години, публична общинска собственост съгласно АОС № 2131/28.11.2011г., при годишна наемна цена за 1 декар в размер на **3.00 лева** .

При промяна на Наредбата за реда за придобиване, управление и разпореждане с общинско имущество да се актуализира цената на декар общински пасища, мери по сключения договор за наем.

Приложение:

1. Копие от АОС № 2131/28.11.2011г
2. Копие от Скица № K05215/24.11.2011г.
3. Копие от Заявление с вх.. № 70 00 - 415 /21.10.2011г.
4. Копие от анкетна карта
5. Становище на Кмета на с. Поликрайще



ИЗГОТВИЛ:

Гл. специалист "МПУС" /
/длъжност/

/подпис/

/В. Токмакчиев/
/Име, фамилия/

СЪГЛАСУВАЛ:

Мл. юриконсулт
/длъжност/

/подпис/

/М. Хаджиев/
/Име, фамилия/

.....
/дата/

ОБЩИНА - Г. ОРЯХОВИЦА
БИР. ПЛ. "Г. Измирлия" 5
Тел. 60301
Регистрационен номер: и дата

До Крешта

на община гр. Г. Оряховица

за П. Томински

РМ

М о л б а

г-н ^{ош} Тимов Модеров
ул. на фирма "Боян" Разан
гр. Г. Оряховица,
ул. "Ул. АСМ" 26

Г-н Крешта,

Моля, за ми дават ангажимент под
наши машини - трактор - 11570 лв. и в землени
на село Кошираице, поради изтичане
на договора за наем на фирма "Боян", Разан,
- Разан, която е закупена.

Вярвам, че работата ми ще бъде
убавена.

Мир за всички 0889917932

С уважение. М. Ас
/ П. Модеров



МИНИСТЕРСТВО НА ЗЕМЕДЕЛИЕТО И ХРАНИТЕ

РЕГИСТРАЦИОННА КАРТА НА ЗЕМЕДЕЛСКИЯ ПРОИЗВОДИТЕЛ

Областна дирекция "Земеделие"

гр. *Велико Търново*

дата *25* *03* *2017* г.

Заверка г. (подпис и печат)	Заверка г. (подпис и печат)
--------------------------------------	--------------------------------------

Заверка г. (подпис и печат)	Заверка г. (подпис и печат)
--------------------------------------	--------------------------------------

Заверка г. (подпис и печат)	Заверка г. (подпис и печат)
--------------------------------------	--------------------------------------

"МЕТЛА" ЕООД
Уме (фирма)
ср. Горнобелася
Адрес (адрес на управлението)

ЕГН

101632009 ЕИК

101632009 ЕКАТТЕ на регистрация

Директор на ОД "З": *[Signature]* /подпис и печат/

Земеделски производител: _____ /подпис/

Заб.: Ежегодно до 25 март земеделският производител представя информация за дейността си чрез анкетна карта с анкетни формуляри. Въз основа на тази информация ОД "З" заверява регистрационната карта за срок до 25 март на следващата година.

Заверка г. (подпис и печат)	Заверка г. (подпис и печат)
--------------------------------------	--------------------------------------

Заверка г. (подпис и печат)	Заверка г. (подпис и печат)
--------------------------------------	--------------------------------------

Заверка г. (подпис и печат)	Заверка г. (подпис и печат)
--------------------------------------	--------------------------------------

С К И Ц А

№ K05215/24.11.2011 г.

М 1:3000

на имот с номер **000468** в землището на с.ПОЛИКРАИЩЕ с ЕКАТТЕ 57217, общ.ГОРНА ОРЯХОВИЦА.

Имотът е собственост на:

1. ЗЕМИ ПО ЧЛ.19 ОТ ЗСПЗЗ. Рег. номер 40026 , с.ПОЛИКРАИЩЕ.

Документ: Заповед по чл.45в/7/ ППЗСПЗЗ № РД-14-151 от 22.12.2008 г.

Площ на имота: **11.754 дка.** Начин на трайно ползване: **Пасище, пера**

Вид собственост: **Общинска частна**

Категория на земята при неполивни условия: **Четвърта**

Имотът се намира в местността "-----" при граници и съседни:

№ 000335, Поиски път на ОБЩИНА ГОРНА ОРЯХОВИЦА

№ 000150, Напорител. канал на ОБЩИНА ГОРНА ОРЯХОВИЦА

№ 315001, Стопански двор на АДОМИР ГЕНОВ АДОБЕНОВ

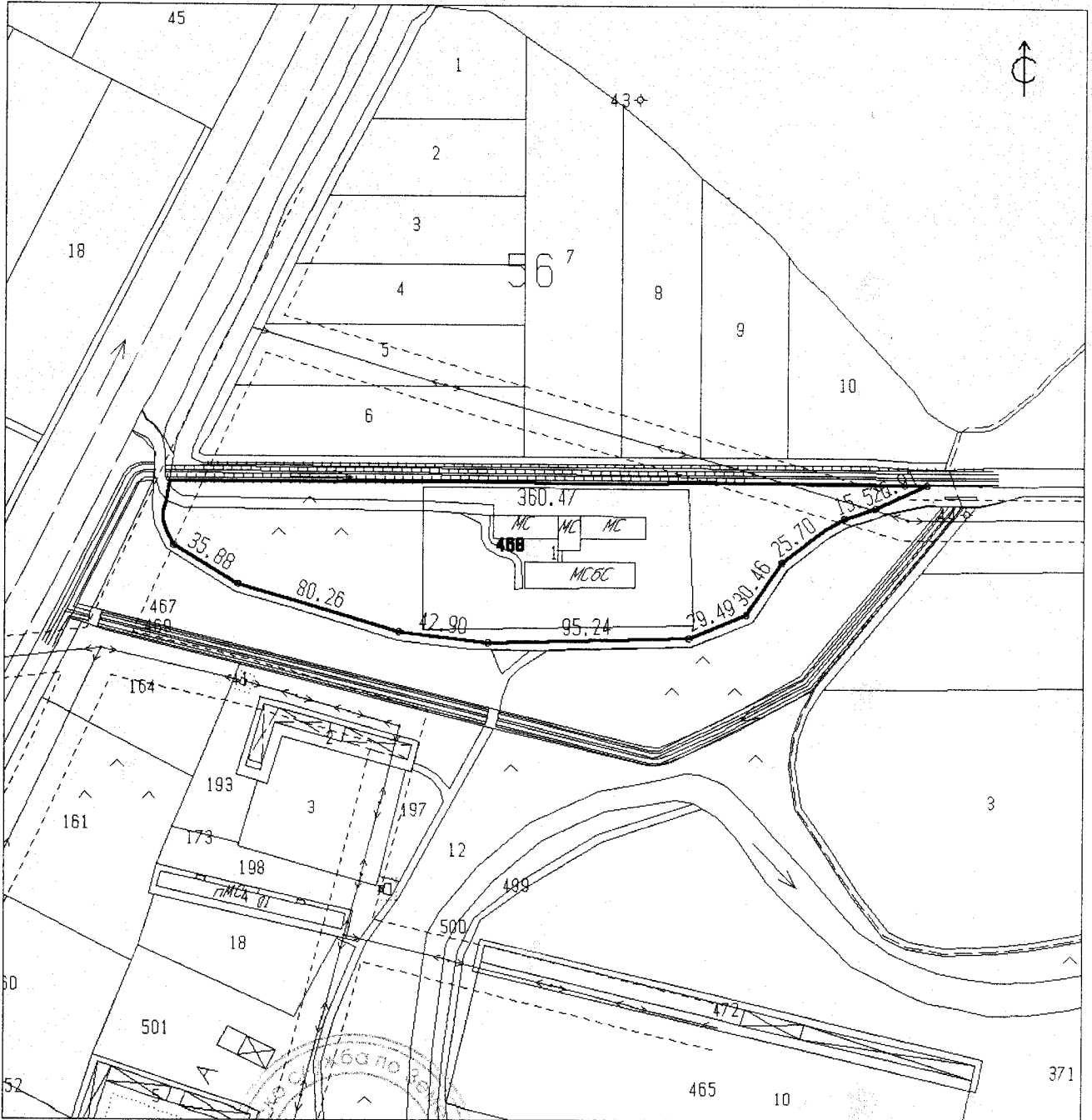

Скицата съдържа 1 стр. и има срок на валидност 6 месеца.

Изработила: *[Signature]* МАРИЯНА КИРИЛОВА ПЕХАИВАНОВА /

мащабен експерт /

Дата: *24.11.20* г. Заверила: *[Signature]* ИЛИЦА ХРИСТОВА /

Печат: *[Stamp]* НАЧАЛНИК НА ОБЩИНСКА СЛУЖБА ПО ЗЕМЕДЕЛИЕ /

08.12.2011
В. Колева

ОБЩИНА ГОРНА ОРЯХОВИЦА-КМЕТСТВО ПОЛИКРАИЩЕ

ОБЩИНА Г. ОРЯХОВИЦА
114 БУЛ. "13 Септември"
Тел. 0877 711 111

ОБЩИНА гр. ГОРНА ОРЯХОВИЦА
Б. П. 70000
5132 с. Поликраище, ул. "13 Септември"
Регистров № 193106-12-2011

1000-297/08.12.2011

**ДО
НА
К М Е Т А
О Б Щ И Н А
Г. О Р Я Х О В И Ц А**

С Т А Н О В И Щ Е

**ОТ МАРИН ДИМИТРОВ ТОДОРАНОВ – КМЕТ
на с. Поликраище**

Уважаеми Г-н Кмете,

Давам съгласието си за отдаване под наем за 5 /пет/ години на имот № 000468 по плана за земеразделяне на с.Поликраище, представляващ пасище – мера Общинска собственост с площ от 11,754 дка. на наемателя, отговарящ на изискванията на ЗСПЗЗ.

06.12.2011 год.
с. Поликраище

К М Е Т :
/Марин Тодоранов/

ОБЩИНА ГОРНА ОРЯХОВИЦА-КМЕТСТВО ПОЛИКРАИЩЕ

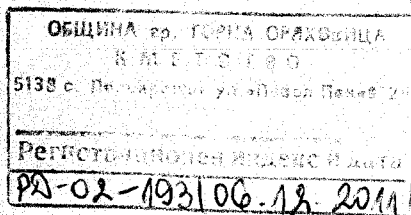

**ДО
НА
К М Е Т А
О Б Щ И Н А
Г.ОРЯХОВИЦА**

С Т А Н О В И Щ Е

**ОТ МАРИН ДИМИТРОВ ТОДОРАНОВ – КМЕТ
на с. Поликраище**

Уважаеми Г-н Кмете,

Давам съгласието си за отдаване под наем за 5 /пет/ години на имот № 000468 по плана за земеразделяне на с.Поликраище, представляващ пасище – мера Общинска собственост с площ от 11,754 дка. на наемателя, отговарящ на изискванията на ЗСПЗЗ.

06.12.2011 год.
с. Поликраище

К М Е Т :
/Марин Тодоранов/

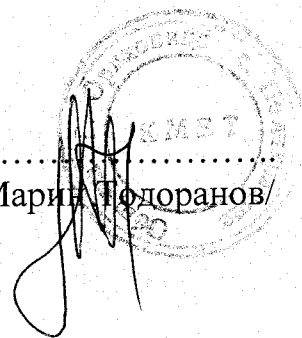

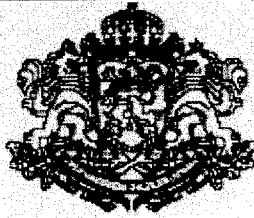

РЕПУБЛИКА БЪЛГАРИЯ

МИНИСТЕРСТВО НА РЕГИОНАЛНОТО РАЗВИТИЕ И БЛАГОУСТРОЙСТВОТО ОБЩИНА ГОРНА ОРЯХОВИЦА ОБЛАСТ ВЕЛИКО ТЪРНОВО

Вписване по ЗС/ПВ

Служба по вписванията

УТВЪРЖДАВАМ:

(подпис и печат)

Вх. рег. № 4952 от 12-12-2011 г.
Акт № 107 том XVII дело № — / 2011 г.
Партидна книга: том 36801 стр.

КМЕТ НА ОБЩИНА: ДОБРОМИР СТОЙКОВ

ДОБРЕВ

(име, презиме и фамилия)

СЪДИЯ ПО ВПИСВАНИЯТА:

Иван Спасов

(име, презиме и фамилия)

АКТ № 2131

ЗА ПУБЛИЧНА ОБЩИНСКА СОБСТВЕНОСТ

Регистър
Картотека
Досие

1. ДАТА НА СЪСТАВЯНЕ	28. 11. 2011г.
2. ПРАВНО ОСНОВАНИЕ	Чл.3, ал.2 т.1 и чл.6 ал.2 , ал.3 от ЗОС, във вр. чл.19, ал.1 и чл. 25, ал.1 от ЗСПЗЗ и Протоколно решение № 9/19.12.2008г. на ОД „Земеделие” гр. В.Търново
3. ВИД И ОПИСАНИЕ НА ИМОТА	Пасище, мера имот № 000468, IV категория , с площ 11,754 дка по плана за земеразделяне на с. Поликраище .
4. МЕСТОНАХОЖДЕНИЕ НА ИМОТА	с. Поликраище
5. ГРАНИЦИ НА ИМОТА	Имот № 000335 – Полски път на Община Г. Оряховица Имот № 000150 – напоителен канал на Община Г. Оряховица Имот № 315001 - стопански двор на Любомир Генов Любенов

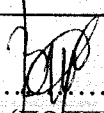
6. ДАНЪЧНА ОЦЕНКА НА ИМОТА КЪМ МОМЕНТА НА УТВЪРЖДАВАНЕ НА АКТА:	
7. СЪСОБСТВЕНИЦИ	
8. НОМЕР И ДАТА НА СЪСТАВЕНИ ПО-РАНО АКТОВЕ	
9. ПРЕДОСТАВЕНИ ПРАВА ЗА УПРАВЛЕНИЕ:	
10. АКТОСЪСТАВИТЕЛ: Венелин Йорданов Токмакчиев – гл. специалист в отдел “МПУС”:  (ПОДПИС)	
11. ЗАБЕЛЕЖКИ:	